61

A Monsieur P. TAFFANEL

SUITE

DE

Trois Morceaux

POUR

FLÛTE

Avec Accompagnement de PIANO

ou d'ORCHESTRE

PAR

Benjamin GODARD

OP: 116

N° 1. Allegretto, Pr: 5f. N° 2. Idylle, Pr: 6f.

N° 3. Valse, Pr: 9f.

Les trois réunis, Prix: 5f. net.

L'acc.t d'orchestre, Prix: 5f. net.

Paris, **A. DURAND & FILS**, Éditeurs,
4, Place de la Madeleine.

Déposé selon les traités internationaux. Propriété pour tous pays.
Tous droits d'exécution, de traduction, de reproduction et d'arrangements réservés.

Imp. Jouaust & Cie Paris.

VALSE

Suite de 3 morceaux
pour FLÛTE et PIANO

BENJAMIN GODARD

Op. 116

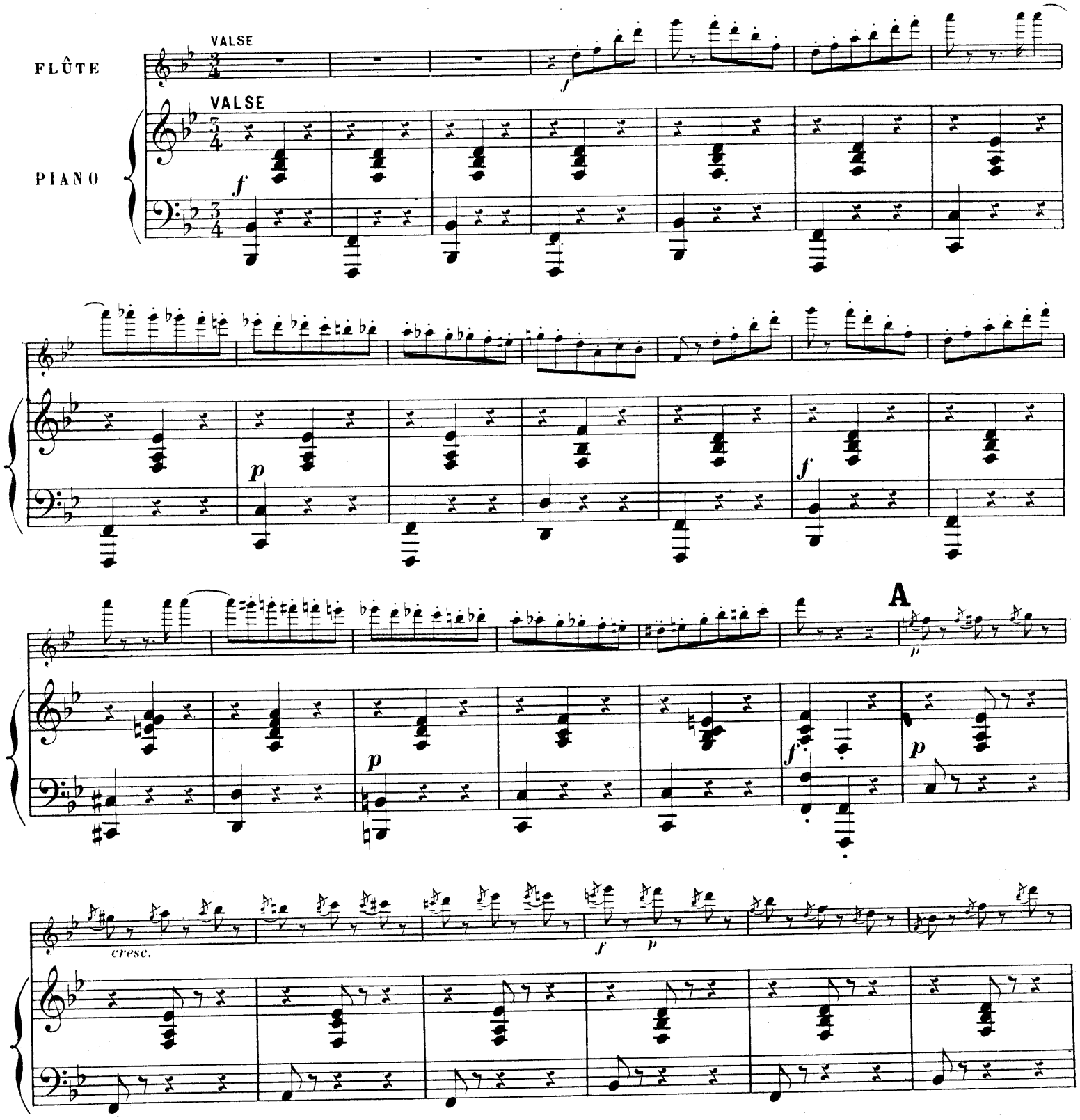

cresc.

f *p* cresc.

f *p*

cresc.

cresc. *f*

B

cresc. *f* *pp*

cantando

p

f

cresc.

dim. *p* *f*

mf *dim.* *p* *cresc.*

f *dim.* **C** *p*

dim. *pp*

nf *f*

cresc.

dim. *p*

dim. *pp*

cresc. f f

cresc. mf

dim. p D cresc. f f dim.

dim. p mf p

p cresc. f f dim. p

cresc. mf p

pp

cresc. f f

cresc. f

E

dim. *p* *pp*

cresc. *f* *dim.* *p* *cresc.* *mf* *pp* *cresc.*

ff **F** *f* *ff* *pp* *p*

G

poco a poco cresc.

poco a poco cresc.

sempre cresc.

tr

f

tr

f

cresc.

ff p

f

p

cresc.

H

ff

canto marcato molto

p

J

p

cresc.

pp

f

p

cresc.

f

K

p

cresc

f

p

cresc.

f

cresc.

f

L

cantando

pp

M

cresc. f dim.

cresc. mf dim.

N

p cresc. f cresc.

p cresc. mf

O poco a poco più mosso

ff

poco a poco più mosso

mf cresc

ff ff

f cresc. ff ff

L. Parent, Gr. D. S. 4144 (3) Imp Delanchy & Cie, Fg St Denis, 51-53.